




ATL
Accueil Temps Libre
Rumes

Brochure

A Accueil

T Temps

L Libre

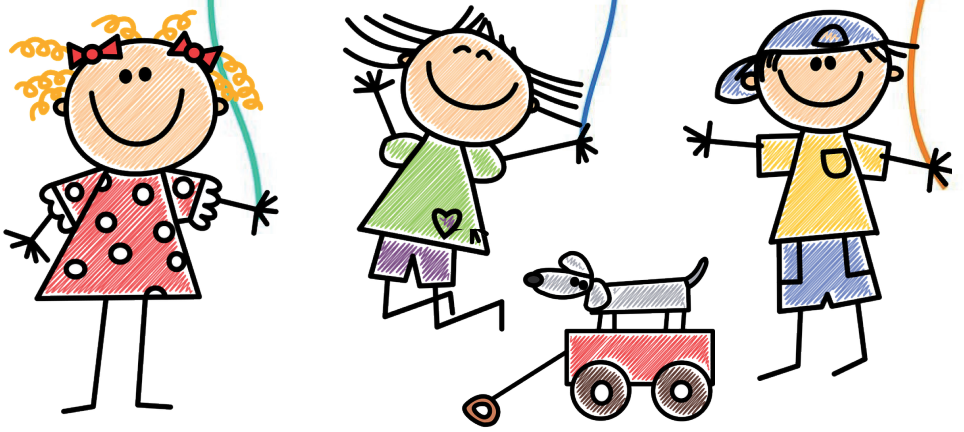

La coordination
Accueil Temps Libre (ATL)

- Informer les parents,
- Aider les professionnels et les bénévoles,
- Promouvoir un accueil de qualité pour les enfants de 2,5 à 12 ans en dehors du temps scolaire.

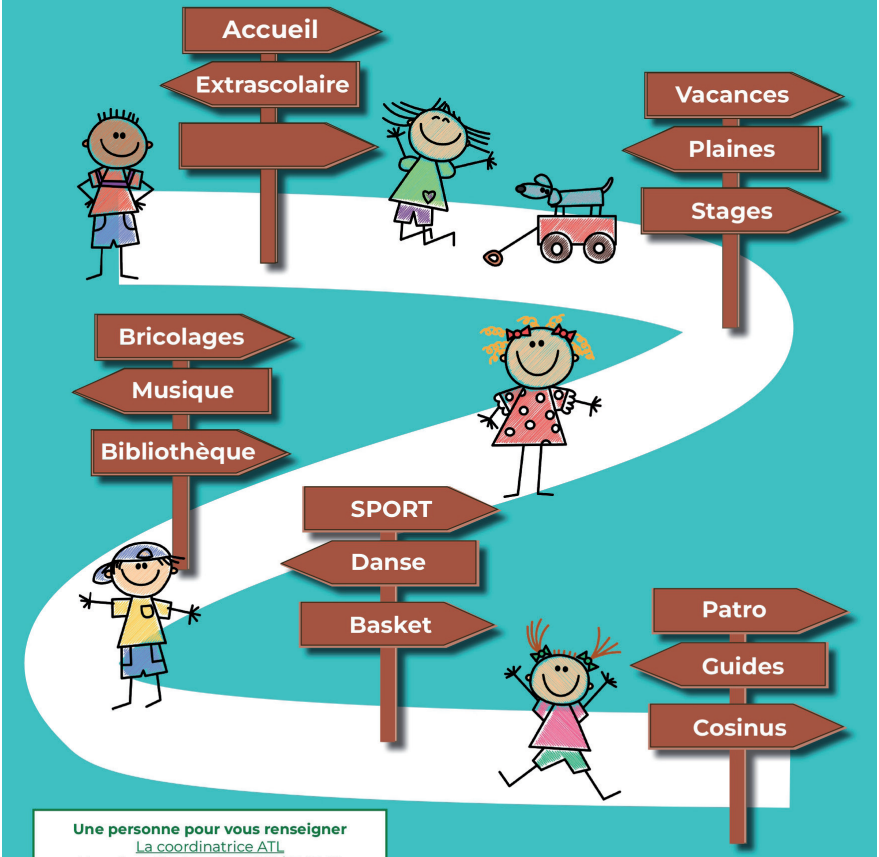

Une personne pour vous renseigner
La coordinatrice ATL
Mme Jennifer Jonniaux 069/77.97.48
atl@communederumes.be

Si vous souhaitez des informations complémentaires, n'hésitez pas à contacter la coordinatrice ATL, Madame Jennifer Jonniaux : 069/77.97.48 ou atl@communederumes.be. Nous sommes convaincus de l'utilité de cette brochure, un outil pour vous, créé en collaboration avec les partenaires de l'entité.



Le mot de l'Échevine

Chères familles,

Nos enfants ont une part de liberté et d'insouciance. Pour grandir, ils ont besoin de découvrir, de se dépenser, d'explorer, d'apprendre, d'imaginer, de développer leur agilité et d'être aimé. Nombreux de ces besoins sont comblés dans le foyer familial ou au sein de l'école ou du milieu d'accueil. Cependant, nos vies professionnelles, nos obligations, nos loisirs ne nous permettent pas toujours d'être présents pendant les temps libres en dehors des périodes scolaires. Ce temps mérite pourtant une attention toute particulière, pour être source d'épanouissement et d'enrichissement pour nos petits.

D'où l'importance de la création du service ATL (Accueil Temps Libre) sur notre entité. Notre objectif est d'harmoniser l'offre d'accueil, en dehors des périodes scolaires, et de la développer tant quantitativement que qualitativement afin de répondre aux besoins de chacun.

En étroite collaboration avec Jennifer, notre coordinatrice ATL ainsi que la Commission Communale de l'Accueil et tous les opérateurs partenaires, nous sommes heureux de vous proposer notre 2ème édition de la brochure ATL. Une brochure recensant les activités pour les enfants de 2,5 ans à 12 ans et plus sur le territoire de la commune.

J'en profite pour remercier toutes les personnes qui œuvrent au service des enfants pour mettre en place des activités toujours plus attrayantes et diversifiées. Un merci tout particulier à Jennifer qui réalise jour après jour un travail de qualité au service de nos enfants.

« Ce sont les petits moments de l'enfance qui font les plus grands souvenirs. »

Clémence Lepla,
Échevine de la petite enfance.

Remarques importantes



Aux familles

Le service Accueil Temps Libre de la Commune de Rumes diffuse ces données à titre purement informatif. Chaque opérateur est censé respecter les objectifs du décret ATL et ce, dans toutes les matières : accueil de qualité via le projet d'accueil, lieu de qualité, formations,... Certains opérateurs dépendent d'autres législations (comme les plaines de vacances, les fédérations sportives, ,...) dont les principes fondamentaux restent les mêmes que ceux du décret ATL.

Les inscriptions se font directement auprès de l'association ou du club qui organise le stage et/ou l'activité.

Les informations reprises dans ce feuillet ne sont pas exhaustives. Si toutefois vous ne trouvez pas réponse à vos questions, n'hésitez pas à prendre contact avec la personne responsable de l'association ou de l'organisme. Celle-ci se fera un plaisir de vous aider au mieux. L'Administration Communale ne peut en aucun cas être tenue responsable des modifications, erreurs éventuelles, manquements dans la qualité de l'accueil et accidents liés à l'activité.

Pour savoir si l'activité peut faire l'objet d'une déduction fiscale, renseignez-vous auprès de l'association.

Aux diverses institutions :

Vous désirez figurer dans la prochaine brochure ?
Si votre nom ou association ne se trouve pas dans ce répertoire, n'hésitez pas à contacter la coordinatrice ATL ;
Jennifer JONNIAUX
tél 069/77.97.48
mail : atl@communederumes.be

Sommaire

Le tableau ci-dessous vous donne à titre indicatif le public cible de chaque opérateur.
Pour plus d'informations, n'hésitez pas à consulter celui-ci.

	0-3 ans 	3-12 ans 	12 ans et + 	adulte 	Famille 	PAGE
Accueil Temps Libre (ATL et coordination ATL, pour qui, pour quoi ?)						6
La page des petits - La crèche Champs et Gazouillis - ASBL « Le sourire » - ONE	x x x	x			x	8
Les écoles de l'entité		x				9
Les acteurs de l'ATL						10
Sports		x	x	x		10
La bibliothèque et ludothèque communale de Rumes	x	x	x	x	x	12
Les mouvements de jeunesse - Le Patro de Rumes - Le Cosinus de Taintignies - Les Lutins et les Guides de La Glanerie		x x x	x x x			14
Musique - Les jeunesses musicales - La fanfare de Rumes	x	x	x x	x x		16
Les piscines - Le centre Izazen - Cap Forme	x x	x x	x x	x x	x x	17
Les accueils extrascolaires		x				18
Les plaines et les stages		x	x			20
Aides financières : comment alléger les frais des familles ?						21
À la découverte de notre belle entité en famille						22
Les balades à vélo ou à pied			x	x	x	23
Les sacs de jeux « Salix »					x	23
Géocaching			x	x	x	23
Une plaine de jeux dans chaque village		x			x	24

Accueil Temps Libre (ATL) et Coordination ATL

Pour qui ? Pourquoi ?

L'Accueil Temps Libre, ce sont
des activités autonomes encadrées, des animations éducatives, culturelles ou sportives pour les enfants de 2,5 à 12 ans en dehors du temps scolaire : avant et après l'école, les mercredis après-midi, les week-ends et les congés scolaires.

Et en pratique que fait le service ATL...

La coordinatrice ATL, une vraie enquêtrice



Pour répondre au mieux aux besoins de sa commune , il faut bien la connaitre.
Tous les 5 ans, la coordinatrice ATL a pour mission de réaliser un état des lieux. Il est la photographie de la situation réelle en matière d'accueil sur la Commune. Il se construit grâce aux échanges avec toutes les personnes concernées (familles, enfants, professionnels, bénévoles).

La Coordination ATL, un travail d'équipe



Pour bien coordonner, il faut s'entourer de personnes connaissant le monde des enfants et notre commune.
La coordinatrice ATL est soutenue par l'ONE qui suit l'évolution en matière d'accueil sur notre commune et par la Commission Communale de l'Accueil.
Celle-ci est constituée de représentants du Conseil communal, des établissements scolaires, de parents, des clubs sportifs, culturels et des institutions.
Ensemble, ils se fixent des objectifs pour améliorer l'accueil et mettent en place des actions concrètes pour les atteindre.

Enfants, familles, professionnels, VOUS AUSSI ...
vous êtes des acteurs de l'Accueil Temps Libre !
Alors n'hésitez pas à répondre à l'avenir aux questionnaires du service ATL pour nous aider à promouvoir des activités de qualité pour les enfants.

Pour les familles





Vous aussi, vous vous êtes déjà posé ce genre de questions ?

Et bien la Coordinatrice ATL, Jennifer Jonniaux est disponible afin de vous répondre et de vous informer.

Comment ? Par téléphone, lors d'une rencontre, en alimentant le site Internet et la page Facebook de la Commune de Rumes, par la réalisation d'une brochure ou d'un article dans le bulletin communal, ...

Pour les professionnels



Pour vous aussi, organisateurs d'activités et professionnels du terrain,... En plus de veiller, avec les organisateurs d'activités, à ce que l'offre corresponde aux besoins des parents et des enfants, et qu'elle soit cohérente dans leur programmation, la Coordinatrice ATL favorise les rencontres entre opérateurs et la mise en place de synergies et de partenariats.

La page des petits

Infos et partenaires

• La crèche communale « Champs et Gazouillis »



Clos des Champs, 11 à 7618 Taintignies
Tél. : 069/35.39. 94
E-mail : creche@communederumes.be
Directrice : Murielle HOCQ
Assistante sociale : Mathilde DUSSART

• ASBL « Le sourire »

Le sourire asbl

Service d'Accueillants d'Enfants
Quai A.Sakharov, 5
7500 Tournai
069/89.02.00
info@lesourire.be

• L'ONE : Les consultations des nourrissons

ONE
OFFICE DE LA NAISSANCE ET DE L'ENFANCE

Les consultations ONE sont destinées aux enfants de 0 à 6 ans. Votre enfant y est pesé et mesuré. Le médecin examine et vaccine votre enfant. Les consultations sont uniquement préventives, sur rendez-vous et gratuites.
Marie-Christine Raviart 0499/99.78.60
Anne-Lise Lemoine 0499/99.80.31
E-mail : one.raviart@hotmail.com

- Taintignies, Clos des Champs,11 – le 1er jeudi du mois de 13h à 16h sur RDV
- La Glanerie Rue Albert Ier, 33 – Le 2ème et le dernier mercredi du mois de 13h à 16h

Les écoles sur l'entité

• Ecole libre de Rumes

Rue Albert Moulin, 5 - 7610 Rumes
Direction : Mme Laurence Fichelle
069/64.71.73
ecolelibrerumes@gmail.com

• Ecole communale de Rumes

Rue Hector Delaissé 21 - 7610 Rumes
Direction : Mme Christine Renaut
069/22.94.62
direction@ecole-communale-rumes.be

• Ecole libre Ste-Anne de La Glanerie

Rue Albert 1er, 17 - 7611 La Glanerie
Direction : M Olivier Lhaut
069/64.72.96
direction@ecolesainteanne-laglanerie.be

• Ecole libre de Taintignies

Rue de l'Eglise, 6 - 7618 Taintignies
Direction : Mme Anne Geenens
069/64.84.48
direction.elta@gmail.com

• Ecole fondamentale autonome de la communauté française de Taintignies

Rue des Bois, 31 - 7618 Taintignies
Direction : Mme Carole Thaulez
069/64.88.92
direction.taintignies@proximus.be

Les acteurs de l'ATL

Sports

RumXcube

Place Roosevelt, 7C - 7610 Rumes



Cours enfants et adultes

De nombreuses activités sont proposées au RumXcube, n'hésitez pas à nous suivre sur notre site internet www.rumxcube.be et notre page Facebook Rumxcube

Stages sportifs

Stages sportifs multisports organisés à chaques vacances scolaires à l'attention des enfants dès l'âge de 4 ans jusque 15 ans.
Horaire des activités : 9h-16h. Garderie Gratuite dès 8h le matin et le soir jusque 17h.
Encadrement assuré par du personnel qualifié

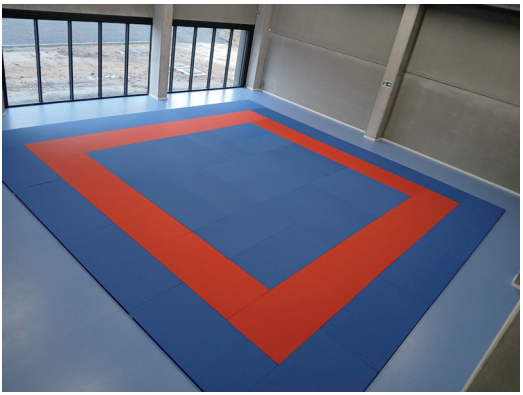





Contact :
Hélène Defenain 0471/68.19.91
helene.rcarumes@gmail.com
Facebook : Rumxcube
Site Internet : http://www.rumxcube.be

La bibliothèque et ludothèque communale de Rumes

Bibliothèque communale de Rumes
Résidence de la Baille, 13 - 7618 Taintignies



HORAIRE

- Mardi : 8h30-12h30
- Mercredi : 8h30-12h/ 13h30-17h30
- Jeudi : 8h30-12h/ 13h30-16h30 (Fermé durant la période d'été)
- Vendredi : 13h30-17h30
- Samedi : 8h30-12h30

La bibliothèque propose un large choix de livres et de jeux de société.
Des jeux géants en bois sont également en location toute l'année.







La bibliothèque organise de nombreuses activités toute l'année : des ateliers, des stages, des animations,...
Pour connaitre les activités proposées durant l'année, consultez la page facebook de la bibliothèque.



La malle aux histoires



Des ateliers nature



Ciné soupe



Des concours rigolos



Jeux de société en famille



Des ateliers d'écriture

Infos et inscriptions :
069/22.59.49
bibliotheque@communederumes.be
Site internet : https://bibliotheques.hainaut.be/Rumes
Facebook : Biliothèque communale de Rumes

COSINUS DE TAINTIGNIES

Lieu d'accueil : rue de l'Ecuelle, 51 – 7618 Taintignies
Quand : une activité par mois
Âge : 4 à 13 ans
Contact responsable : Louise Chandaras 0472/57.56.41
Mail : cosinustaintignies@gmail.com
Facebook : Cosinus Taintignies

LUTINS ET GUIDES DE LA GLANERIE

Lieu d'accueil : local des guides
Rue Albert 1er - 7611 La Glanerie
Quand : un samedi sur deux de 14h à 16h
Âge : à partir de 5 ans
Contact responsable : Zoé Gauquier 0495/43.59.22
Mail : zoegauquier@hotmail.be
Facebook : Lutins et Guides de La Glanerie



PATRO DE RUMES

Lieu d'accueil : place du Dr Bocquet, 9 - 7610 Rumes
Quand : dimanche de 14h30 à 17h30
Âge : à partir de 4 ans
Contact :
Arthur Ohman 0470/22.40.72
Siméon Spanneut 0493/36.77.86
Mail : patroderumes@gmail.com
Site internet : www.patroderumes.sitew.be
Facebook : patro de Rumes
Instagram : @patro_rumes



La Royale Fanfare Communale de Rumes

Tu es musicien et tu es libre le mercredi soir et certains dimanches ?
Tu aimes la convivialité, l'esprit familial, la camaraderie et la bonne humeur ?
Alors viens rejoindre la Royale Fanfare Communale de Rumes !!!
Peu importe ton âge et ton niveau tu seras accueilli les bras grands ouverts !

Lieu des répétitions : La petite Maison
Rue du sentier, 11 – 7610 Rumes
Quand : mercredi à 19h45
Pour tout renseignement :
Président Michel Lefebvre
0494/54.10.62
presirumes@hotmail.com
facebook : Royale Fanfare Communale de Rumes

Rumélodie, Ecole de Musique

Tu veux apprendre à jouer d'un instrument à vent ou des percussions?
Rejoins l'école de musique tous les mercredis après-midi !

Lieu : Maison Multiservices Rue Hector Delaissé, 21A - 7610 Rumes
rumelodie.2026@hotmail.com



Les piscines





Cap Forme

- Bébés nageurs
- Apprentissage à la nage

Lieu : Chaussée Montgomery, 92 – 7611 La Glanerie
Contact : Delphine Gahide 0475/93.63.11
Mail : delphinegahide@hotmail.com
facebook : Cap Forme

Centre Izazen

- Bébés nageurs
- Apprentissage à la nage
- Ecole de natation

Lieu : Rue des Bois 33, 7618 Taintignies
Mail : info@izazen.be
facebook : Centre Izazen

Pour découvrir toutes les autres activités de ces centres, n'hésitez pas à consulter leur page internet ou facebook.

Les accueils extrascolaires

Les écoles situées sur la commune sont soucieuses de proposer un accueil avant et après les cours ainsi que le mercredi après-midi. Pour cela, elles organisent un accueil dans leurs locaux ou travaillent en partenariat avec un organisme qui assure cet accueil.

L'accueil « Les p'tits mâchons »

Les p'tits mâchons

> Accueil dans les locaux des écoles partenaires :

- Ecole Communale
  rue Hector Delaissé, 21 - 7610 Rumes
- Ecole Libre de Rumes
  rue Albert Moulin, 5 - 7610 Rumes
- Ecole Libre de La Glanerie
  rue Albert 1er, 17 - 7611 La Glanerie
- Ecole Libre de Taintignies
  rue de l'Eglise, 6 - 7618 Taintignies

> Âge :
de l'entrée à l'école à la 6ème primaire

> Organisateur :
Administration communale de Rumes

> Contact :
Mme Jennifer Jonniaux
069/77.97.48
atl@communederumes.be

> Site internet :
www.rumes-online.be





ECOLE FONDAMENTALE AUTONOME DE TAINTIGNIES

> Lieu d'accueil :
rue des Bois, 31 - 7618 Taintignies

> Âge
de l'entrée à l'école à la 6ème primaire

> Directrice :
Mme Carole Thaulez

> Contact :

- tél école 069/64.88.92
- mail direction.taintignies@proximus.be

> Site internet :

www.ecoletaintignies.be





L ’Accueillant(e) extrascolaire

Crée un climat de confiance avec les enfants et les parents

Cherche chaque jour à proposer

Un espace et des activités adaptés aux besoins des enfants

Ecoute et console les petits chagrins

Indispensable à la société actuelle

Longtemps peu reconnue à sa juste valeur

L’accueillante n’est plus une simple « gardienne »

Avec l’aide de l’ONE, elle se forme et se questionne pour

Ne plus seulement garder et surveiller les enfants mais

Tout mettre en place pour un accueil de qualité

Elle mérite que son métier soit reconnu !



L’accueil extrascolaire, c’est le moment où l’école s’arrête et où les élèves redeviennent des enfants.
C’est un espace temps privilégié, une « bulle » où l’enfant pourra être pris en considération dans sa globalité, où il pourra respirer, souffler, imaginer sans obligation de participation ou attente de résultat.

Les plaines et les stages

Durant les congés scolaires (sauf congé d'hiver), différentes activités sont organisées sur la commune (plaines, stages, animations bibliothèque,...). Un flyer ATL est diffusé avant chaque période de vacances pour informer au mieux les familles.



Les flyers des congés d'automne, de détente et de printemps sont diffusés soit par mail, soit dans les cartables ou sur la page facebook de la commune.

Le flyer d'été est distribué dans toutes les boites aux lettres de la commune.



Inscriptions

Les inscriptions se font auprès de l'opérateur organisant l'activité. Aucune inscription ne sera prise en compte avant la date du début des inscriptions spécifiée par l'opérateur.

Aides financières

Comment alléger les frais des familles ?

Via les mutuelles :

La majorité des mutuelles prévoit une participation financière dans le cadre d'activités pour les enfants.
Les conditions varient d'une mutuelle à l'autre. Cette participation financière se fait sous forme d'un remboursement.
Pour davantage de renseignements, veuillez prendre contact avec votre mutualité.

Via les déductions fiscales pour les gardes d'enfants :

Les dépenses effectuées par les parents pour l'accueil et les activités extrascolaires de leurs enfants âgés de 0 à 14 ans (21 ans pour les enfants porteurs d'un handicap lourd) peuvent être déductibles fiscalement selon certaines conditions.
Sont déductibles : la garde d'enfants avant le début des cours (accueil préscolaire), pendant la pause de midi, après les heures normales de classe (accueil postscolaire), pendant toutes les vacances (comme par exemple, les camps de vacances organisés par des mouvements de jeunesse, les plaines de jeux organisées par les communes, divers stages en matière de sport, de science, de langue, de culture, ...), pendant les journées libres d'école, pendant les week-ends, en internat et la garde des enfants qui ne vont pas encore à l'école.

Document et montant :
Vous pouvez déduire un maximum de 11,20€/jour. Avant vous deviez joindre un document fourni par l'opérateur. Depuis peu, l'opérateur transmet directement ce document à l'administration fiscale.

Via les CPAS :

Selon certaines conditions, il est possible d'obtenir une aide financière ou logistique du CPAS de votre Commune. Renseignez-vous auprès du CPAS pour davantage de renseignements.

CPAS de Rumes
Rue Albert Ier, 33 – 7611 La Glanerie
Tél. : 069/64.99.22 (entre 8h et 12h et entre 13h et 16h30)
Fax : 069/64.13.75





À la découverte de notre belle entité en famille !





Les balades à vélo ou à pied !

Les parcours de différentes balades sont disponibles à l'Administration communale ou à la bibliothèque et sur le site internet de la commune www.rumes-online.be.

- Dans les pas de Monique : 11km
- A travers champs et prés (la boucle de Taintignies) : 12,750km
- Par monts et par voyettes : 6,4km
- La balade des 3 villages : 15km
- Pho'Rumes

Les sacs de jeux « Salix »



En famille, partez à l'aventure avec Salix ! Munis d'un sac et de son petit matériel, vous aurez tout en main pour résoudre des défis. Psst...Lancez-vous sur les traces de l'avion perdu sur Taintignies.
Les Aventures de Salix vous emmènent également à Aubechies, Bernissart, Blaton, Bon-Secours, Calonne, Howardries, et Péruwelz.
Les points de vente des sacs sont, en plus de la Maison du Parc naturel, les Offices du Tourisme d'Antoing, Beloeil, Bernissart, l'Administration communale de Rumes, la bibliothèque de Rumes et pour le jeu de Howardries uniquement, la bibliothèque de Brunehaut. Prix : 10€
infos : https://aventures-de-salix.be/

Géocaching

Le Géocaching, la chasse aux trésors high-tech et ludique qui fait (re)découvrir les territoires. Vous vous sentez une âme d'explorateur, la commune regorge de caches. Téléchargez l'application www.geocahing.com

LA GLANERIE

Lieu : Rue royale
- Jeux enfants
- Terrains de pétanque





RUMES

Lieu : Place Roosevelt
- Espace matériel sport
- Terrain foot
- Jeux enfants





TAINTIGNIES

Lieu : Place de Taintignies
- Jeux enfants
- Tables de pique-nique





Lieu : Rue du cimetière (près du terrain de football)
- Jeux enfants
- Tables de pique-nique
- Terrains de pétanque
- Espace matériel sport



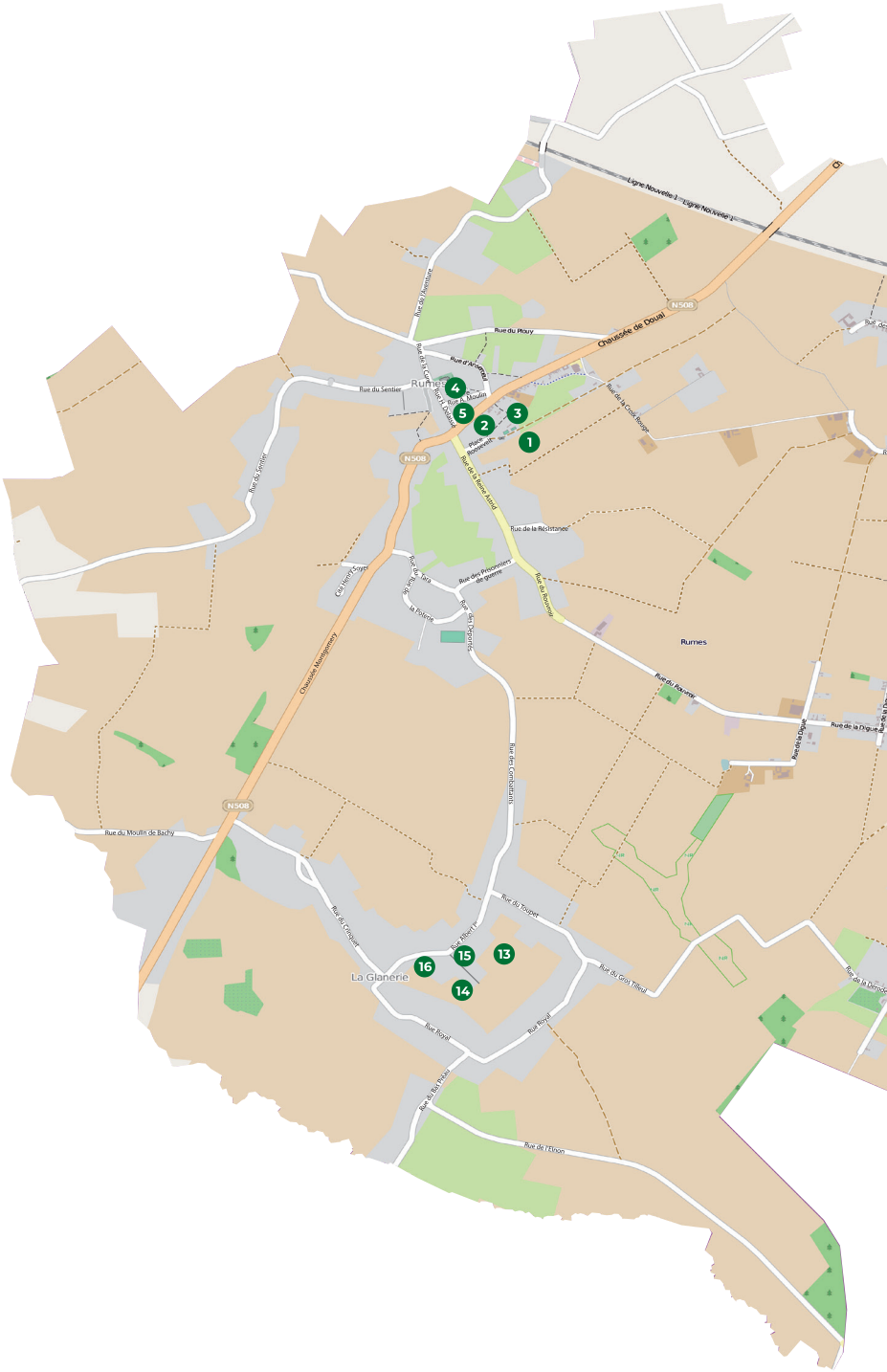
Ligne Nouvelle 1
Ligne Nouvelle 1
N508
Chaussée de Douai
Rue du Ploury
Rue d'Alsentiere
Rue de la Cour
Rue du Sentier
Rumes
Rue du Moulin
Rue de la Croix Rouge
Place Roosevelt
Rue de la Reine Astrid
Rue de la Résistance
Rue des Prisonniers de guerre
Rue du Rouvroy
Rue du Tara
Rue des Déportés
Rue de la Poterie
Rue du Sentier
Chaussée Montgomery
Rue des Combattants
Rue du Moulin de Bachy
Rue du Toupet
Rue du Cinquier
Rue Albert I
La Glanerie
Rue du Gros Tilleul
Rue Royal
Rue Royal
Rue du Bas Pinceau
Rue de l'Etnon
Rue de la Digue
Rue de la Digue
1
2
3
4
5
13
14
15
16

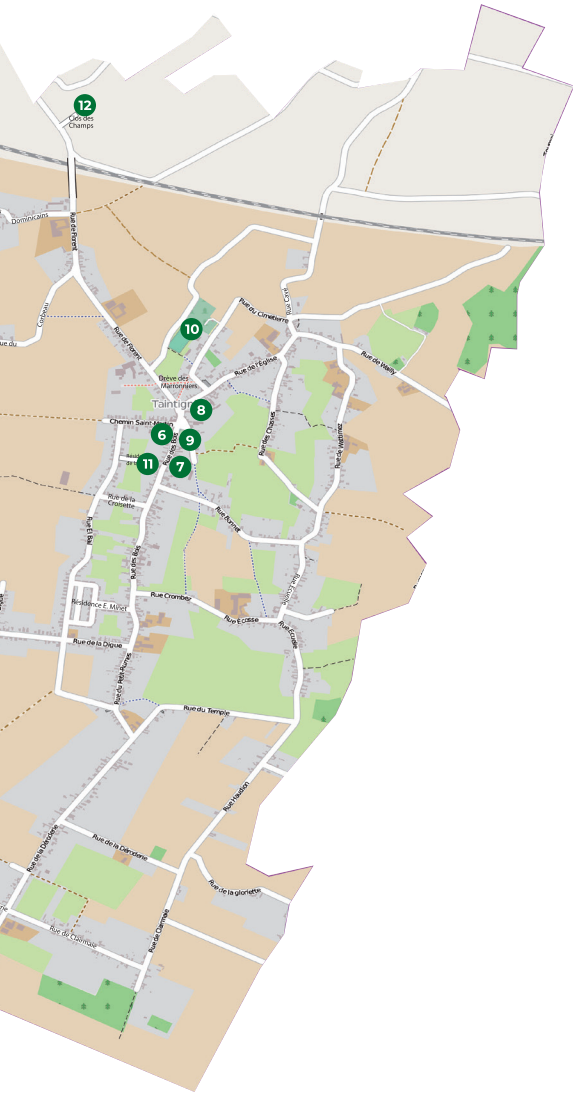

RUMES

1 – Hall sportif
2 – Hall Fernand Carré
3 – Plaine de jeux
4 - Ecole Libre de Rumes
5 - Ecole Communale de Rumes

TAINTIGNIES

6- Administration Communale
7 - Ecole Autonome de Taintignies
8 – Ecole Libre de Taintignies
9 - Plaine de jeux
10 - Future plaine de jeux
11 – Maison Rurale
12- Crèche communale Champs et Gazouillis

LA GLANERIE

13- Plaine de jeux
14- Ecole Libre Ste Anne
15- Maison de Village
16- CPAS

La brochure ATL, un outil en constante évolution...

En scannant le QR code, vous accéderez toute l'année à la version remise à jour de la brochure



Commune de Rumes - Accueil Temps Libre
Place, 1 – 7618 Taintignies
Jennifer Jonniaux
069/77.97.48
atl@communederumes.be

Protégeons l'environnement, ne pas jeter sur la voie publique, merci